

Plan de amplasament si delimitare a imobilului

Scara 1:1000

Nr.cadastral	Suprafata masurata (mp)	Adresa imobilului		
363369	2371	Mun. Arad, STR. IV Zona Industriala Vest, Nr. 12		
Cartea funciara nr.	358465	ARAD	UAT	ARAD

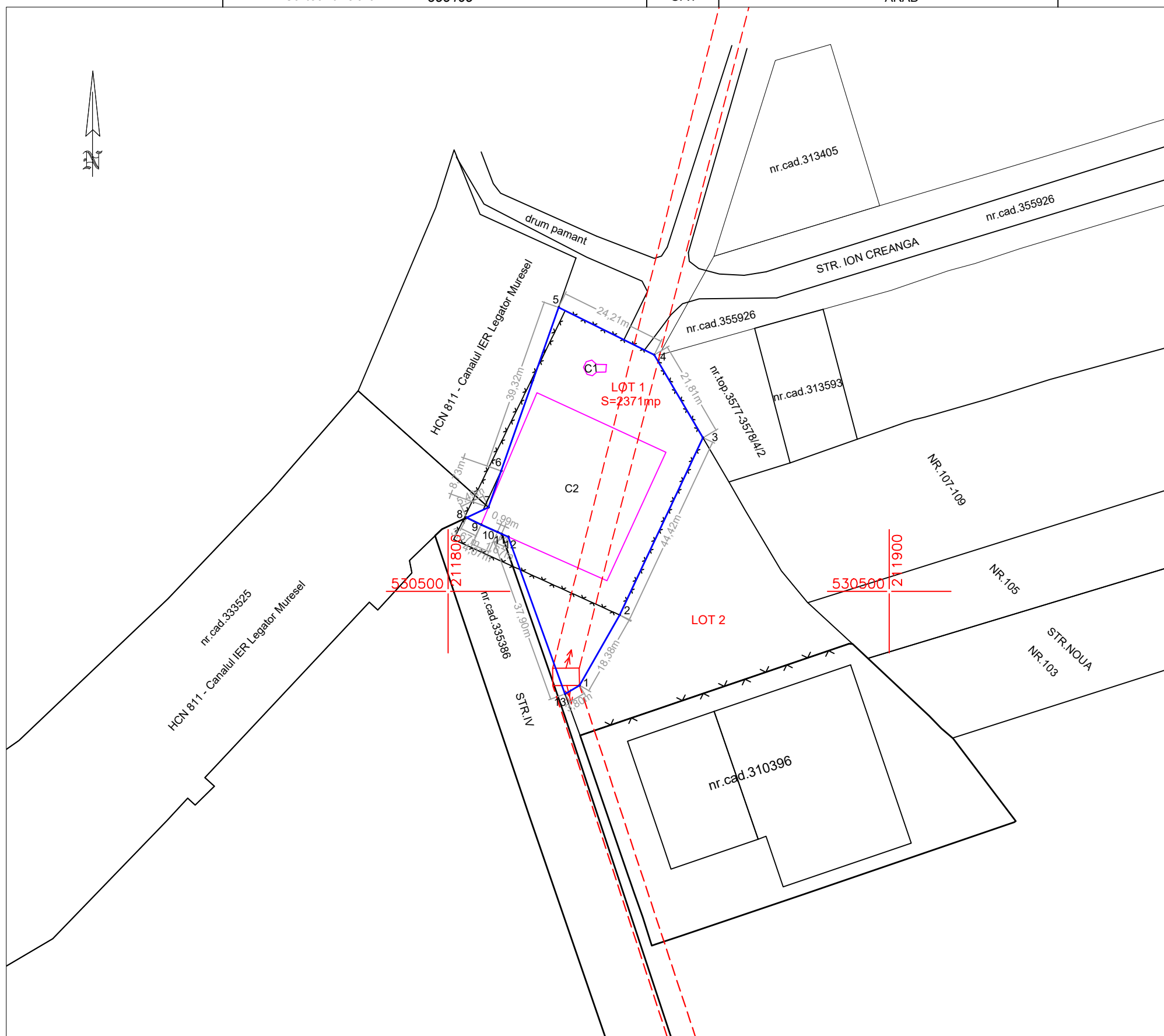

A. Date referitoare la teren

Nr. parcela	Categoria de folosinta	Suprafata (mp)	Mentiuni
1	Cc	2371	LOT 1 Imprejmuit partial

B. Date referitoare la constructii

Cod constr.	Destinatia	Suprafata construita la sol (mp)	Mentiuni
C1	CIE	11	STATIE DE POMPARE SPIP, construita in anul 2013
C2	CIE	1024	LAGUNA, construita in anul 2013

Suprafata totala masurata a imobilului = 2371 mp

Suprafata din act = 2371 mp

Executant

CHIRIAC MADALINA MANUELA
Topografie CadastruConfirm executarea masuratorilor la teren,
corectitudinea intocmirii documentatiei cadastrale si
corespondenta acestuia cu realitatea din teren

Madalina-Manuela Chiriac
Semnat digital de Madalina-Manuela Chiriac
Data: 2022.11.01 14:18:07 +02'00'

RO-AR-F Nr.0061
Data: 18.10.2022

Inspector

Confirm introducerea imobilului in baza de date integrata
si atribuirea numarului cadastral

Semnatura si parafa

Daniela-Monica Palade
Semnat digital de Daniela-Monica Palade
DN: c=RO, l=Arad, o=Oficiul de Cadastru si Publicitate Imobiliara, cn=Daniela-Monica Palade, serialNumber=PDM14, st=Arad, givenName=Daniela-Monica, sn=Palade
Data: 2022.11.07 09:41:33 +02'00'

Data:

Stampila BCPI

nr. 131002/07.11.2022

Plan de amplasament si delimitare a imobilului

Scara 1:1000

Nr.cadastral	Suprafata masurata (mp)	Adresa imobilului		
363370	1829	Mun. Arad, STR. IV Zona Industriala Vest, Nr. 12		
Cartea funciara nr.	358465	-	ARAD	UAT
				ARAD

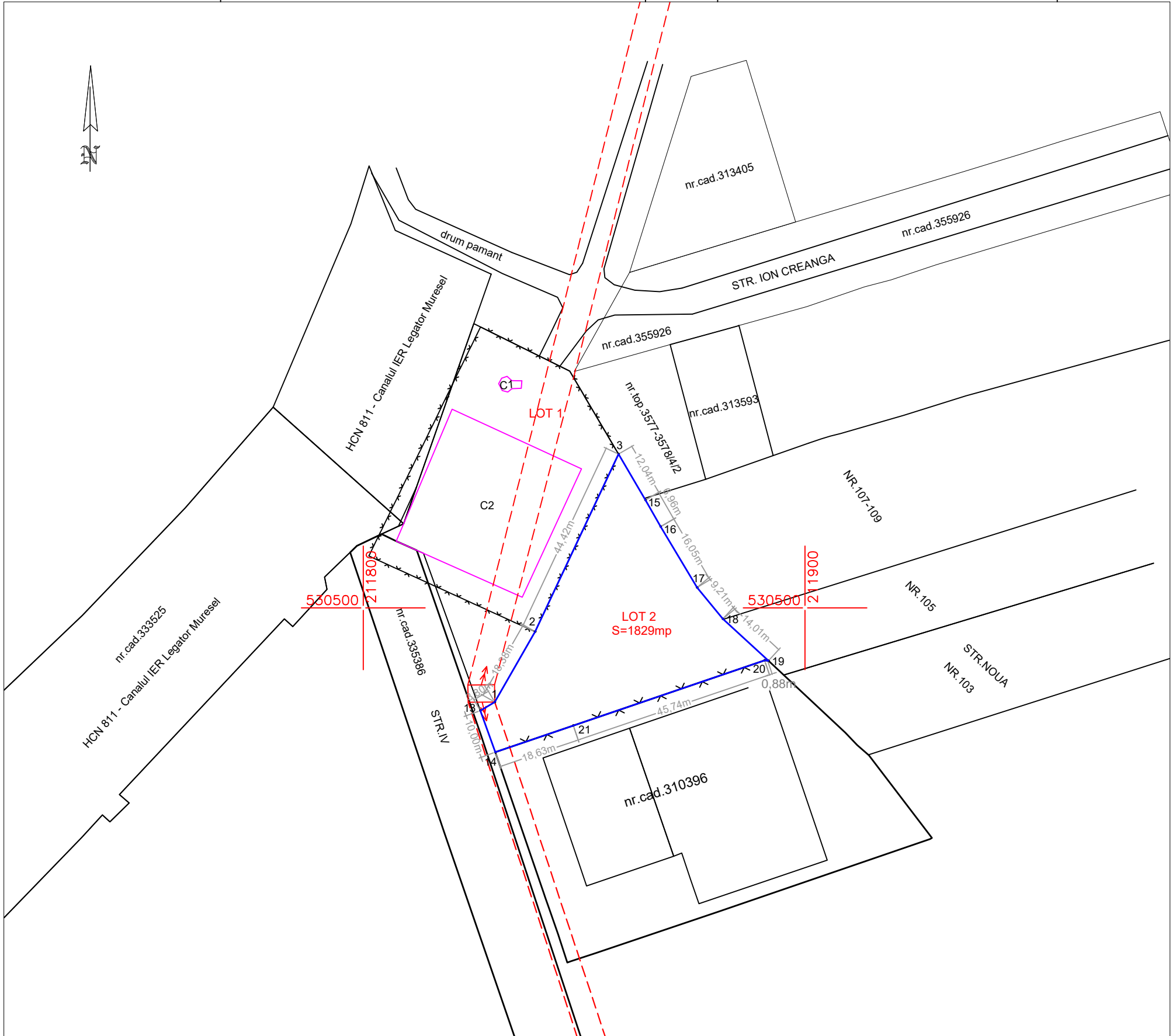

A. Date referitoare la teren			
Nr. parcela	Categoria de folosinta	Suprafata (mp)	Mentuni
1	Cc	1829	LOT 2 Imprejmuit partial
B. Date referitoare la constructii			
Cod constr.	Destinatia	Suprafata construita la sol (mp)	Mentuni
Suprafata totala masurata a imobilului = 1829 mp Suprafata din act = 1829 mp			
Executant CHIRIAC MADALINA MANUELA Topografie Cadastru Confirm executarea masuratorilor la teren, corectitudinea intocmirii documentatiei cadastrale si corespondenta acesteia cu realitatea din teren Madalina-Manuela Chiriac		Inspector Confirm introducerea imobilului in baza de date integrata si atribuirea numarului cadastral Semnatura si parafa Daniela-Monica Palade Semnat digital de Daniela-Monica Palade DN: c=RO, l=Arad, o=Oficiul de Cadastru si Publicitate Imobiliara, cn=Daniela-Monica Palade, serialNumber=PDM14, st=Arad, givenName=Daniela-Monica, sn=Palade Data: 2022.11.07 09:42:31 +02'00' Data: Stampila BCPI	
RO-AR-F Nr.0061 Data: 18.10.2022		nr. 131002/07.11.2022	

**Plan de amplasament si delimitare a imobilului
cu propunerea de dezlipire**

Scara 1:1000

Nr.cadastral	Suprafata masurata (mp)	Adresa imobilului	
358465	4200	Mun. Arad, Str. IV Zona Industriala Arad Vest, Nr. 12	
Cartea funciara nr.	358465 - ARAD	UAT	ARAD

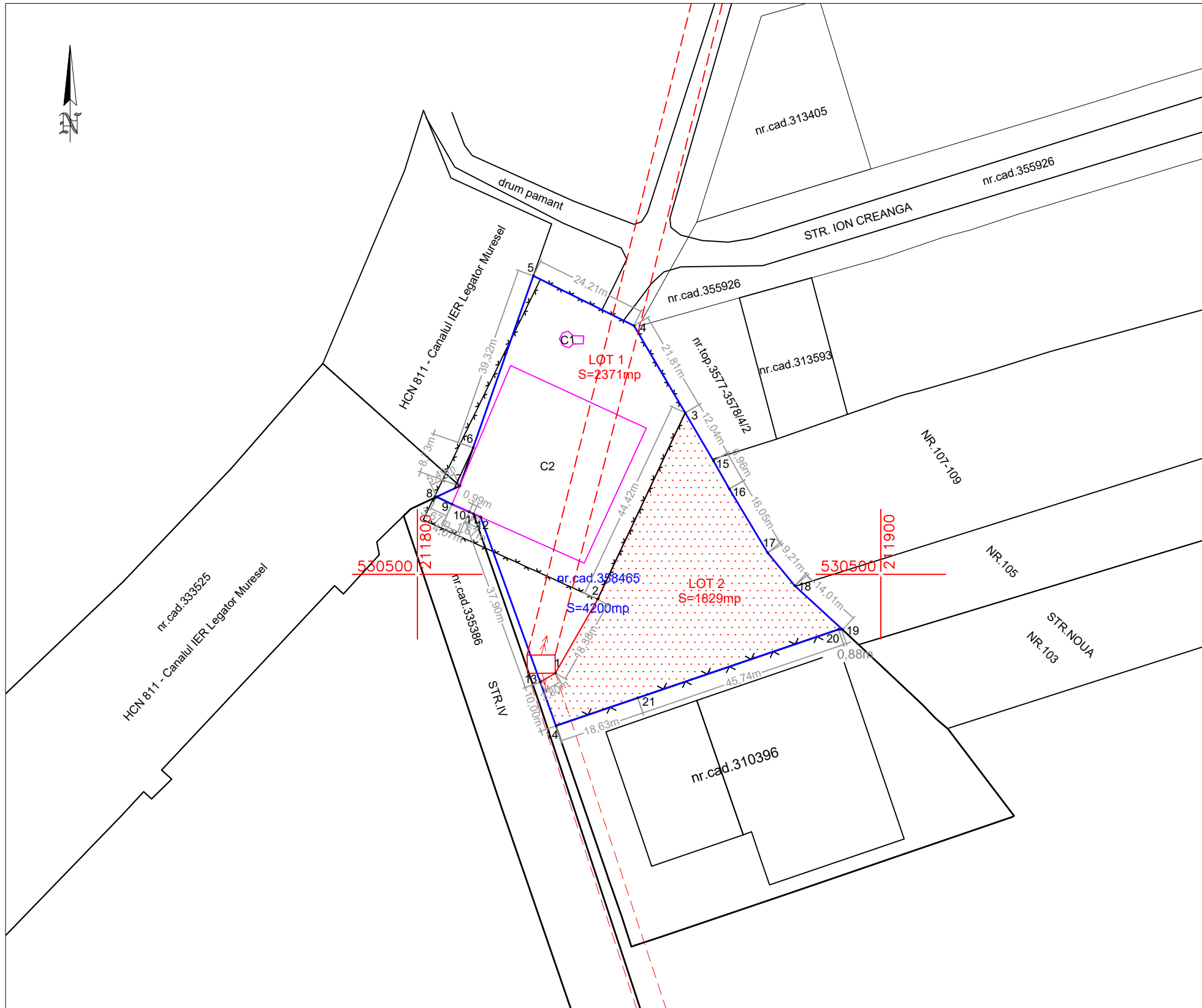

dezlipire imobil

SITUATIA ACTUALA (inainte de dezlipire)				SITUATIA VIITOARE (dupa dezlipire)			
Nr. cad.	Suprafata (mp)	Categoria de fol.	Descrierea imobilului	Nr. cad.	Suprafata (mp)	Categoria de folos.	Descrierea imobilului
358465	4200	Cc	intravilan cu constructiile C1 si C2	363369	2371	Cc	LOT 1 intravilan cu constructiile C1 și C2
				363370	1829	Cc	LOT 2 intravilan viran
Total	4200	*	*	*	4200	*	*

Executant
CHIRIAC MADALINA MANUELA
Topografie Cadastru
Confirm executarea masuratorilor la teren, corectitudinea intocmirii documentatiei cadastrale si corespondenta acestora cu realitatea din teren

Madalina-Manuela Chiriac
Semnat digital de Madalina-Manuela Chiriac
Data: 2022.11.01 14:18:36 +02'00'

RO-AR-F Nr. 0061
Data: 18.10.2022

Inspector
Confirm introducerea imobilului in baza de date integrata si atribuirea numarului cadastral

Semnatura si parafa

Daniela-Monica Palade
Semnat digital de Daniela-Monica Palade
DN: c=RO, l=Arad, o=Oficiul de Cadastru si Publicitate Imobiliara, cn=Daniela-Monica Palade, serialNumber=PDM14, st=Arad, givenName=Daniela-Monica, sn=Palade
Data: Data: 2022.11.07 09:38:47 +02'00'

Stampila BCPI nr. 131002/07.11.2022